

GS-03

Guichê de
secretaria/
janela de 2
folhas

Revisão 5
Data 22/03/10

Página
1/3

Código de listagem

0505078



Atenção
Preserve a escala
Quando for imprimir, use
folhas A4 e desabilite a
função "Fit to paper"

Respeite o Meio Ambiente.
Imprima somente o ne-
cessário

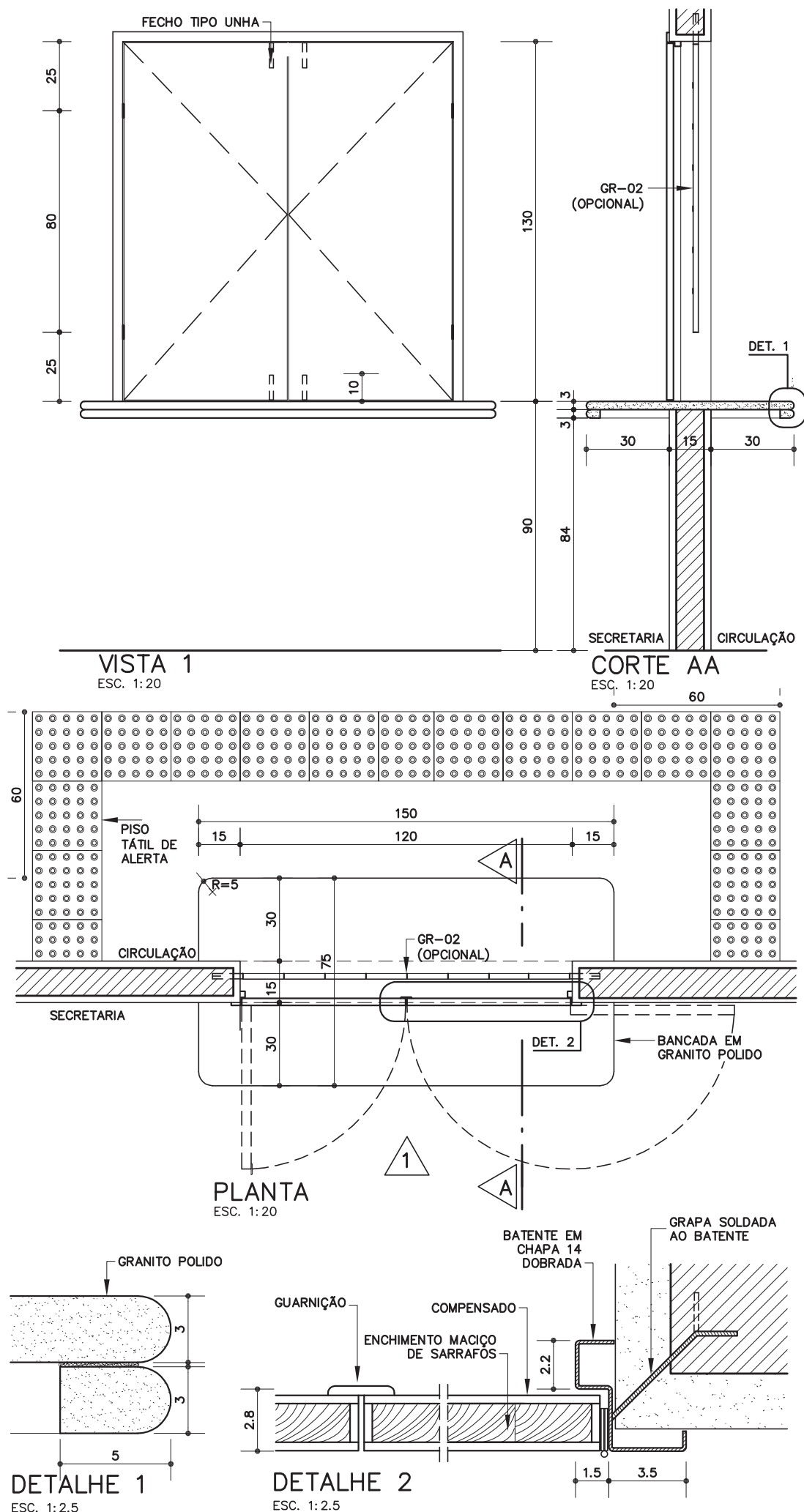

GS-03

Guichê de secretaria/janela de 2 folhas

Revisão 5
Data 22/03/10

Página
2/3

Código de listagem

0505078



Atenção
Preserve a escala
Quando for imprimir, use
folhas A4 e desabilite a
função "Fit to paper"

Respeite o Meio Ambiente.
Imprima somente o ne-
cessário

DESCRIÇÃO

Constituintes

- Tampo em granito cinza andorinha ou cinza corumbá (L = 60cm, e = 3cm), polido, com testeira conforme desenho.
- Janela:
 - Espécies de madeira, conforme Classificação de Uso constante da ficha G1 Gestão de Madeira do Catálogo de Serviços:
 - » Folha da janela: classificação G1-C1, construção leve - esquadria;
 - » Guarnições: classificação G1-C4, construção leve interna - utilidade geral.
 - Folha de madeira sarrafeada maciça de 25mm, revestida em ambas as faces com painel de madeira compensada (e = 3mm);
 - Guarnição (3cm) destinada a cobrir o encontro das duas folhas da janela. Utilizar madeira desempenada e lixada;
 - Batentes em chapa 14 de ferro galvanizado, com grapa em barra chata de ferro de 1" x 1/8".

Acessórios

- Dobradiças tipo média em aço cromado, com pinos e bolas, de 3" x 2 1/2" (4 unidades).
- Fecho de embutir, tipo "unha", com alavanca, em aço e acabamento cromado (90mm).

Acabamentos

- Janela:
 - Pintura esmalte ou óleo sobre fundo para madeira, conforme indicação em projeto. Cores de acordo com especificações em projeto.
- Batentes metálicos:
 - Tratamento de galvanização a fogo, com galvanização a frio nos pontos de solda e pintura em tinta esmalte sintético sobre fundo para galvanizado.

Protótipo comercial

- Folha da janela:
 - Empresas cadastradas no CADMADEIRA.
- Dobradiças:
 - ALIANÇA - modelo 81500P, código 05294-2, 3" x 2 1/2"
 - AROUCA - modelo 246, 3" x 2 1/2"
 - LA FONTE - modelo CR1410, 3" x 2 1/2"
 - PAPAIZ - modelo 1296-1CR, código 0109041, 3" x 2 1/2"
- Fecho tipo "unha":
 - ALIANÇA - modelo 81571, código 01111-6, 90mm

APLICAÇÃO

- Em secretarias, com ou sem grade de proteção (GR-02), conforme indicação em projeto.
- **Obs.:** O piso tátil deve ser indicado no projeto.

EXECUÇÃO

- Tampo de granito:
 - Assentamento do tampo e testeira com argamassa colante.
- Folhas de madeira sarrafeada maciça:
 - Colar as lâminas de madeira nas bordas laterais e nos topos serrados, lixando os topos e as quinas para evitar descolamento.
- Batente metálico:
 - Bater os pontos de solda e eliminar as rebarbas em todas as emendas de chapas;
 - Todos os locais onde houver ponto de solda e/ou corte, devem estar isentos de poeira, gordura, graxa, sabão, ferrugem ou qualquer outro contaminante, para receber tratamento com galvanização a frio (ver ficha S14.17);

- Antes da aplicação de fundo para galvanizados, toda a superfície metálica deve estar completamente limpa, seca e desengraxada.

FICHAS DE REFERÊNCIA

Catálogo de Componentes

Ficha GR-02 Grade de proteção/guichê

Catálogo de Serviços

Ficha G1 Gestão de Madeira
Ficha S12.24 Piso tátil de alerta
Ficha S14 Pintura
Ficha S14.09 Tinta esmalte sintético
Ficha S14.17 Galvanização
Ficha S14.19 Fundos para madeira

RECEBIMENTO

- O serviço pode ser recebido, se atendidas todas as condições de especificação, projeto, fornecimento e execução.
- Tampo de granito:
 - Verificar dimensões. Tolerâncias admissíveis: largura: ± 10 mm, espessura: ± 1 mm;
 - Nível: verificar em duas direções ortogonais com nível de bolha;
 - Verificar o polimento, não devendo haver arestas vivas;
 - Verificar o acabamento da cola entre tampo e testeira.
- Janela:
 - A aceitação do lote se fará mediante a comprovação documental da origem da madeira, exigindo-se:
 - » Notas fiscais;
 - » Declaração de emprego apenas de produtos e subprodutos de madeira de origem exótica ou de origem nativa da flora brasileira adquirida de pessoas jurídicas cadastradas no CADMADEIRA;
 - » Comprovante de cadastramento do fornecedor perante o CADMADEIRA (a situação cadastral do fornecedor deverá ser conferida eletronicamente).
 - Espécie botânica:
 - » Conferir a espécie da madeira utilizada, de acordo com a Classificação de Uso constante da ficha G1 Gestão de Madeira, do Catálogo de Serviços;
 - » A Fiscalização poderá, a seu critério, requerer a identificação da espécie botânica da madeira e os resultados de ensaios físico-mecânicos. As amostras, retiradas aleatoriamente do mesmo lote, deverão ser avaliadas em laboratório.
 - Não será aceita folha de madeira sarrafeada maciça empennada, desnivelada, fora de prumo ou de esquadro;
 - Verificar a ausência de folga na fixação das folhas de madeira sarrafeada maciça;
 - Exigir certificado de galvanização a fogo, emitido pela empresa galvanizadora ou nota fiscal discriminada do fornecedor, para os batentes;
 - Verificar o tratamento dos pontos de solda e corte com galvanização a frio;
 - Verificar a pintura da janela de madeira sarrafeada maciça e dos batentes.

SERVIÇOS INCLUÍDOS NOS PREÇOS

- Tampo de granito com testeira.
- Folhas de madeira sarrafeada maciça, ferragens e batentes.
- Pintura da folha sarrafeada maciça.
- Pintura dos batentes com esmalte sintético, sobre fundo para galvanizados e galvanização a frio.
- **Obs.:** O piso tátil será pago em outro serviço.

CRITÉRIOS DE MEDIÇÃO

- un. — por unidade executada e instalada.

LEGISLAÇÃO

- Decreto Estadual nº 53.047, de 02 de junho de 2008 - cria o CADMADEIRA e estabelece procedimentos na aquisição de produtos de subprodutos de madeira de origem nativa pelo Governo do Estado de São Paulo.

NORMAS

- NBR 7203:1982 - Madeira serrada e beneficiada.
- NBR 9050:2004 - Acessibilidade a edificações, mobiliário, espaços e equipamentos urbanos.
- **Obs.:** As edições indicadas estavam em vigor no momento desta publicação. Como toda norma está sujeita à revisão, recomenda-se verificar a existência de edições mais recentes das normas citadas.

Componentes

GS-03

**Guichê de
secretaria/
janela de 2
folhas**

| | |
|---------|----------|
| Revisão | 5 |
| Data | 22/03/10 |

Página
3/3

Código de listagem
0505078



Atenção
Preserve a escala
Quando for imprimir, use
folhas A4 e desabilite a
função "Fit to paper"

Respeite o Meio Ambiente.
Imprima somente o ne-
cessário